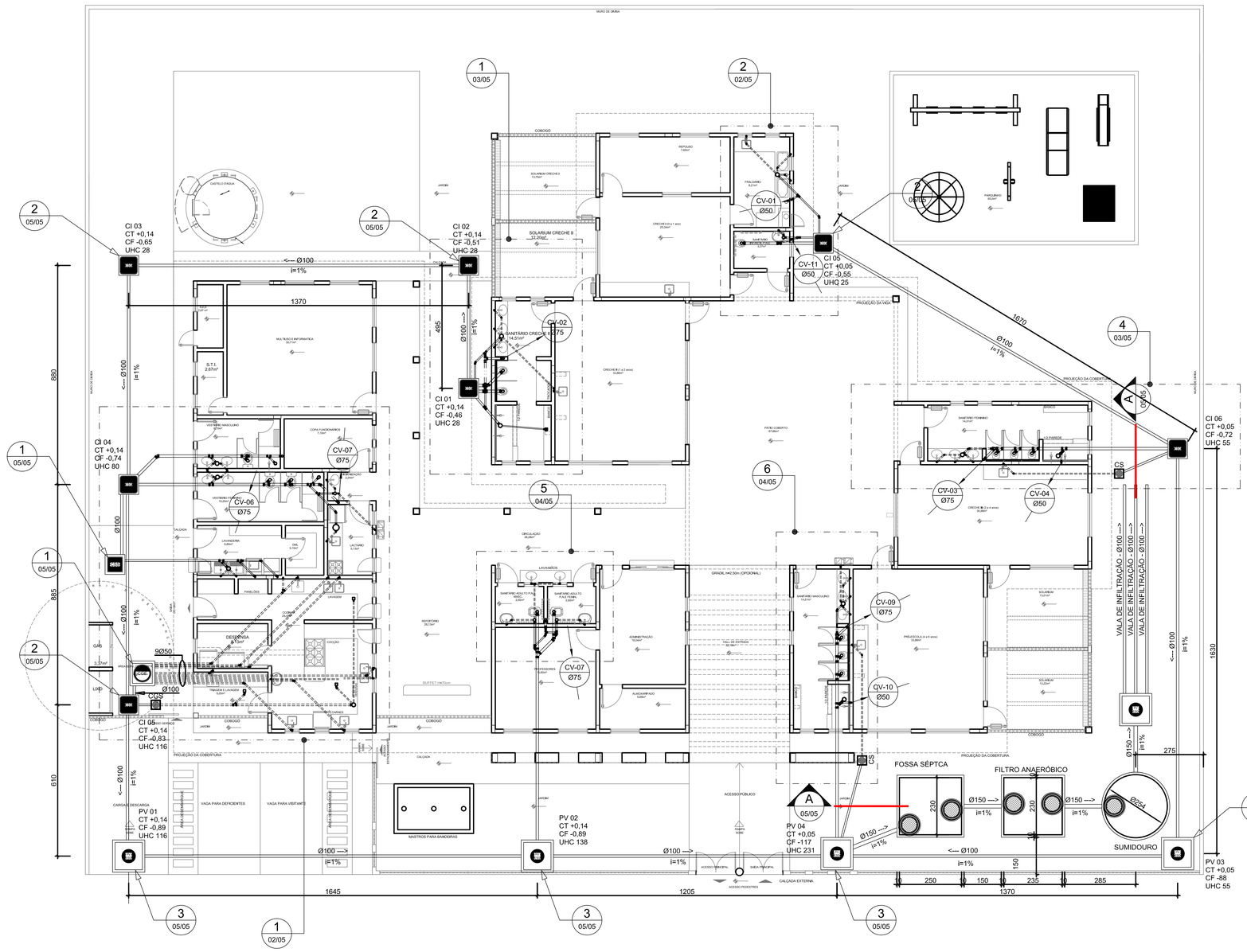

1 PLANTA BAIXA
ESC.: 1/100

LEGENDA

PV - POÇO DE VISITA - ESGOTO	CS CAIXA SIFONADA
CI - CAIXA DE INSPEÇÃO	RS RALO SIFONADO
CGE - CAIXA DE GORDURA ESPECIAL	R RALO SECO
INDICA TUBO DE VENTILAÇÃO	CGE CAIXA DE GORDURA ESPECIAL
INDICA TUBULAÇÃO DE ESGOTO PRIMÁRIO	CSS CAIXA SIFONADA DE SABÃO
INDICA TUBULAÇÃO DE COLUNA DE VENTILAÇÃO	i= INCLINAÇÃO (%)
INDICA TUBULAÇÃO DE ESGOTO SECUNDÁRIO	MLR MÁQ. DE LAVAR ROUPA
	VS VASO SANITÁRIO
	PC PIA DE COZINHA
	CT COTA DE TOPO
	CF COTA DE FUNDO
	UHC UNIDADE DE HUNTER DE CONTRIBUIÇÃO
	CI CAIXA DE INSPEÇÃO
	PV POÇO DE VISITA
	Øxxx ---> SENTIDO DO FLUXO DA TUBULAÇÃO

REPRESENTAÇÃO

Nº DESENHO NA PRANCHA
Nº DA PRANCHA

TITULO DO DESENHO
ESCALA DO DESENHO
NUMERAÇÃO DO DESENHO

NOTAS

1. TODOS OS TUBOS E CONEXÕES DA REDE DE ESGOTOS SANITÁRIOS SERÃO EM PVC RÍGIDO, SENDO QUE OS TUBOS COM DIÂMETROS DE ATÉ Ø100 mm SERÃO EM PVC TIPO ESGOTO, SÉRIE NORMAL E REVORÇADA, SOLDÁVEL E OS TUBOS E CONEXÕES COM DIÂMETROS A PARTIR DE Ø150 mm SERÃO EM PVC ESGOTO, SÉRIE REFORÇADA, COM ANEL DE BORRACHA;
2. ADOTAR DECLIVIDADE MÍNIMA DE 2% PARA OS TUBOS COM DIÂMTROS ATÉ Ø75 mm E 1% PARA TUBOS COM DIÂMETROS ≥ Ø100 mm;
3. TODA TUBULAÇÃO DE VENTILAÇÃO DEVERÁ TER UM ACLIVE MÍNIMO DE 1%;
4. NAS TUBULAÇÕES ENTERRADAS ADOTAR RECOBRIMENTO MÍNIMO DE 0,40 m NOS LOCAIS SEM TRÁFEGO DE VEÍCULOS E DE 0,60 m NOS LOCAIS SUJEITOS A TRÁFEGO DE VEÍCULOS LEVES, NAS TRAVESSIAS DE PISTAS DE TRÁFEGO DE VEÍCULOS PESADOS ADOTAR RECOBRIMENTO MÍNIMO DE 0,90 m;
5. AS TUBULAÇÕES VERTICAIS DAS COLUNAS DE VENTILAÇÃO SERÃO EMBUTIDAS NA ALVENARIA,
6. OS TAMPÕES DE FERRO FUNDIDO DAS "***CI***s" E "***PV***s" DEVERÃO TER NA SUA FACE EXTERNA A INSCRIÇÃO "***ESGOTO SANITÁRIO***" BEM VISÍVEL;
7. OS TAMPÕES DE FERRO FUNDIDO DAS "***CI***s" DEVERÃO SER DO TIPO LEVE, OS TAMPÕES DOS "***PV***s" DEVERÃO SER DO TIPO PESADO;
8. OS ESPAÇAMENTOS ENTRE PV E CI OBEDECEM A NBR 8160/99 ABNT;
9. AS COTAS DOS GREIDES NAS "***CI***s" E "***PV***s" SÃO MÍNIMAS PODENDE AUMENTAR EM RAZÃO DAS DECLIVIDADES NATURAIS DO TERRENO, ANTES DA EXECUÇÃO DAS OBRAS, DEVEM SER VERIFICADAS AS COTAS NO TERRENO;
10. NENHUMA TUBULAÇÃO PODERÁ FICAR SOLIDÁRIA À ESTRUTURA DE CONCRETO; CASO SEJA PREVISTA A TRAVESSIA DE TUBULAÇÕES NAS ESTRUTURAS DE CONCRETO, DEVERÃO SER DEIXADAS ABERTURAS SUFICIENTES NAS FORMAS ANTES DA CONCRETAGEM PARA PASSAGEM DE TUBULAÇÕES, EM QUALQUER CASO, O CALCULISTA DE ESTRUTURA DEVERÁ SER PREVIAMENTE CONSULTADO;
11. TODOS OS DIÂMETROS SÃO COTADOS EM MILIMÉTROS;
12. ONDE HOUVER TUBULAÇÕES DE SÉRIE REFORÇADA AS CONEXÕES DE MESMO MATERIAL;
13. TUBOS E CONEXÕES DE PVC LINHA ESGOTO TIGRE;
14. A ALTURA DA SAÍDA P/ MÁQUINA DE LAVAR LOUÇA DEVERÁ SER ADEQUADA AO MODELO UTILIZADO;
15. DAR NO MÍNIMO 1% DE CAIMENTO PARA OS RALOS;
16. PARA INSTALAR LOUÇAS CONSULTAR AINDA O PROJETO DE ARQUITETURA;
17. AS SAÍDAS DAS CALHAS SERÃO SEMPRE PELA LATERAL INTERNA;
18. NÃO COINCIDIR AS DESCIDAS COM AS NERVURAS

FNDE Fundo Nacional de Desenvolvimento da Educação — Ministério da Educação — GOVERNO FEDERAL BRASIL PAÍS RICO É PAÍS SEM POBREZA

PROPRIETÁRIO:	FUNDO DE DESENVOLVIMENTO DA EDUCAÇÃO - FNDE
ENDEREÇO:	AV. JOÃO LIMA, S/Nº. - VILA DE NOVO REMANSO
MUNICÍPIO - UF:	ITACOATIARA-AM

PROPRIETÁRIO PREFEITURA MUNICIPAL DE ITACOATIARA-AM

RESP. TÉCNICO ETLEN NEVES BENEZAR — CREA: Crea/AM RNP: 0421114215

AUTOR DO PROJETO:ETLEN NEVES BENEZAR — CREA: Crea/AM RNP: 0421114215

Itacoatiara Prefeitura Municipal

Crea/AM RNP: 0421114215

RA

OBSERVAÇÕES:

DATA DA PLOTAGEM: segunda-feira, 6 de outubro de 2025 07:23:59

PROGRAMA PROINFÂNCIA - PROJETO TIPO C

INSTALAÇÃO DE ESGOTO SANITÁRIO

COORDENAÇÃO: CGEST - Coordenação Geral de Infraestrutura Educacional	PLANTA BAIXA		HEG
FORMATO: 765 mm x 594 mm	REVISÃO: R.00	ESCALA: INDICADA	PRANCHA: 01/05
		DATA EMISSÃO: SETEMBRO/2025	